

MAPA DO CELÓW PROJEKTOWYCH

| | | |
|--|------------------------|---|
| Oznaczenie kancelaryjne zgłoszenia pracy geodezyjnej | | Nr Dz.7283/2023 Id: GK.6640.1956.2023 |
| Obiekt | | Boboszków: dz.: 101/1, 106 |
| Jednostka ewidencyjna | identyfikator | 020810_5 |
| | nazwa | Międzyzlesie - obszar wiejski |
| Obręb ewidencyjny | identyfikator | 0001 |
| | nazwa | Boboszków |
| Skala mapy 1:1000 | | Sekcja mapy zasadniczej: 6.126.09.07.4, 6.126.09.08.3, 6.126.09.13.1 |
| Nazwa układu współrzędnych | prostokątnych płaskich | PL-ETRF2000 |
| | układu wysokości | PL-EVRF2007-NH |
| Data opracowania mapy: | | 08.2023 r. |
| Informacja dotycząca granic | | Granice znajdujące się w obszarze opracowania nie spełniają obecnie obowiązujących standardów technicznych. Sytuacja pokazana na niniejszej mapie została pomierzona w zgodzie z obecnie obowiązującymi standardami technicznymi. ♦ punkty graniczne nie spełniające standardów dokładnościowych |
| Informacja o służebnościach gruntowych: | | Nie sprawdzano |
| Oznaczenie obszaru objętego aktualizacją: | | ----- |

NIE WYKLUCZA SIĘ ISTNIENIA W TERENIE INNYCH NIE WYKAZANYCH NA NINIEJSZEJ MAPIE URZĄDZEŃ PODZIEMNYCH, KTÓRE NIE BYŁY ZGŁOSZONE DO INWENTARYZACJI LUB O KTÓRYCH BRAK JEST INFORMACJI W INSTYTUCJACH BRANŻOWYCH.

Wykonał:
mgr inż. TOMASZ PEZDA
Tomasz Pezda
geodeta uprawniony
Świadcstwo GGK nr 23218

BIURO GEODEZYJNE
Tomasz Pezda
57-400 Nowa Ruda, ul. Kościelna 1
NIP 8851517925 Regon 387051753
tel. 504 021 456

| | |
|---|---|
| Oświadczam, że operat techniczny zawierający rezultaty prac geodezyjnych w wyniku których powstał niniejszy dokument, uzyskał pozytywny wynik weryfikacji. Jednocześnie informuję, że jestem świadomy odpowiedzialności karnej za złożenie fałszywych oświadczeń. | |
| Identyfikator zgłoszenia prac geodezyjnych | Gk.6640.1956.2023 |
| Organ prowadzący państwowy zasób geodezyjny i kartograficzny | Starosta Kłodzki |
| Identyfikator ewidencyjny materiału zasobu – operatu technicznego | |
| Data wpisania operatu technicznego do ewidencji operatów zasobu | |
| Imię, nazwisko oraz podpis kierownika prac | mgr inż. TOMASZ PEZDA <i>Tomasz Pezda</i> geodeta uprawniony Świadcstwo GGK nr 23218 |

PROJEKT ZAGOSPODAROWANIA TERENU

| | | |
|---|---|-------------|
| Marcin Michalski MICH-EL Radochów 28, 57-540 Łądek-Zdrój | MICH-EL | Skala 1:500 |
| Budowa doświetlenia placu rekreacyjnego w Boboszkowie, dz. 100/1 AM-1 | | |
| Investor | Gmina Międzyzlesie, Pl Wolności 1, 57-530 Międzyzlesie | |
| Projektant | mgr inż. Marcin Michalski - 152/DOŚ/2013 | |
| Rysunek nr E-1 | listopad 2023 | |

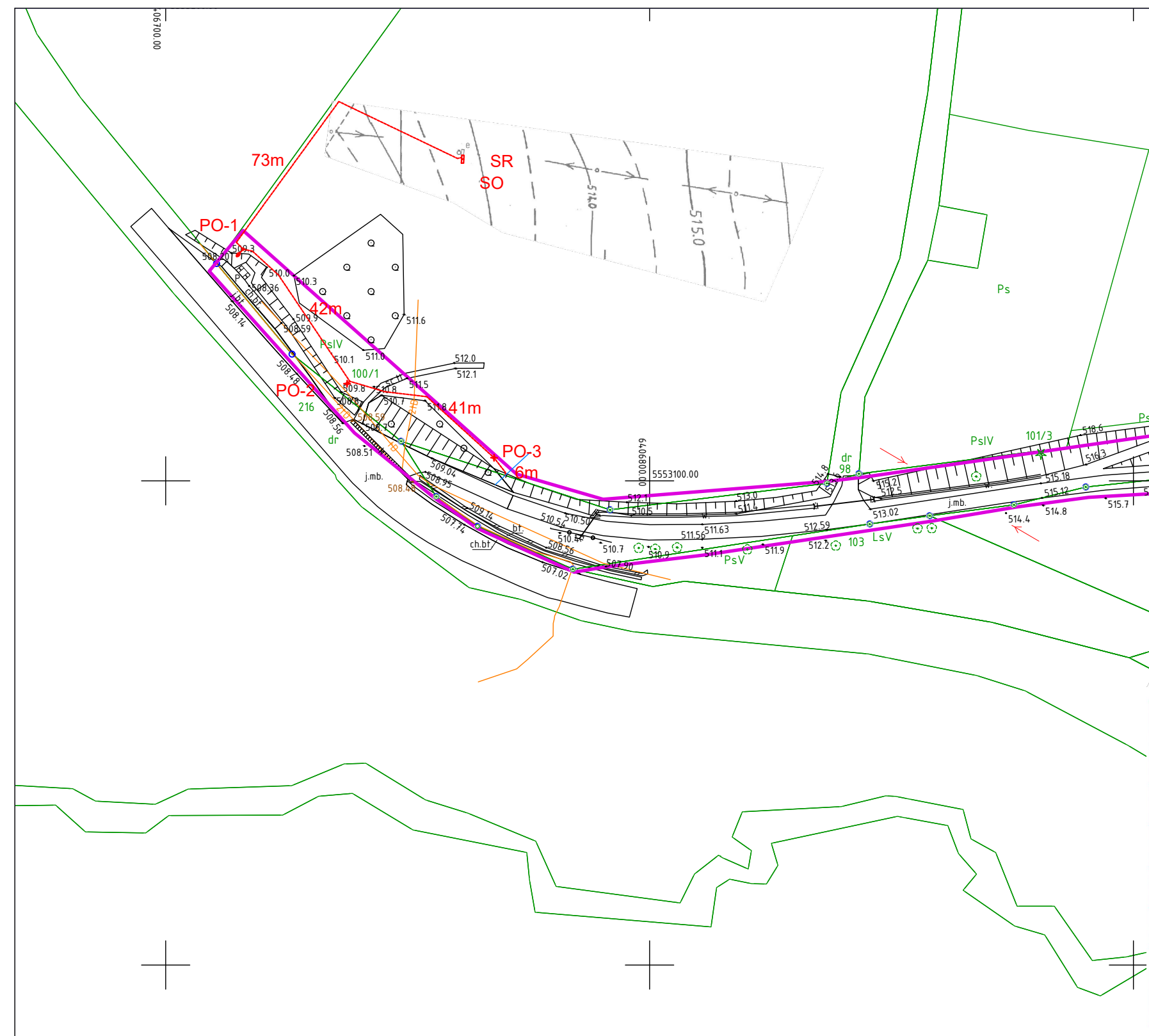

za zgodność z
oryginałem

mgr inż. MARCIN MICHALSKI
Uprawnienia budowlane do projektowania
bez ograniczeń w specjalności instalacyjnej
w zakresie sieci, instalacji i urządzeń
elektrycznych i elektroenergetycznych
nr ewidencyjny 152/DOŚ/2013

Legenda:

- Projektowany słup oświetleniowy stalowy h=8m - oprawa LED
- Projektowany słup oświetleniowy stalowy h=8m - punkt podwójny - 2x oprawa LED
- SO - projektowana szafka oświetlenia drogowego
- SR - szafka rozdzielcza - do wymiany
- projektowany kabel ziemny YAKXs 4x25
- granica działki