

Projekt

z dnia 10 czerwca 2024 r.

Zatwierdzony przez

**UCHWAŁA NR
RADY MIEJSKIEJ W MIĘDZYLESIU**

z dnia 2024 r.

w sprawie nadania nazwy ulicy w obrębie miasta Międzylesia

Na podstawie art. 18 ust.2 pkt.13, art.41 ust. 1 i art.42 ustawy z dnia 8 marca 1990 roku o samorządzie gminnym (Dz. U. z 2023r. poz. 40), art.8 ust.1a ustawy z dnia 21 marca 1985r o drogach publicznych (Dz.U. z 2024r. poz. 609), Rada Miejska w Międzylesiu uchwala, co następuje:

§ 1. 1. Nadaje się drodze wewnętrznej położonej na działce nr 338/10, 338/3 oraz część działki 503 i 502 obręb Międzylesie, za zgodą właścicieli nieruchomości, następującą nazwę: ulica Łubinowa.

2. Przebieg ulicy określa mapa ewidencji gruntów miasta Międzylesia w skali 1:1000, stanowiąca załącznik do uchwały.

§ 2. Wykonanie uchwały powierza się Burmistrzowi Miasta i Gminy Międzylesie.

§ 3. Uchwała wchodzi w życie po upływie 14 dni od dnia ogłoszenia w Dzienniku Urzędowym Województwa Dolnośląskiego.

Mapa

Skala 1:2000

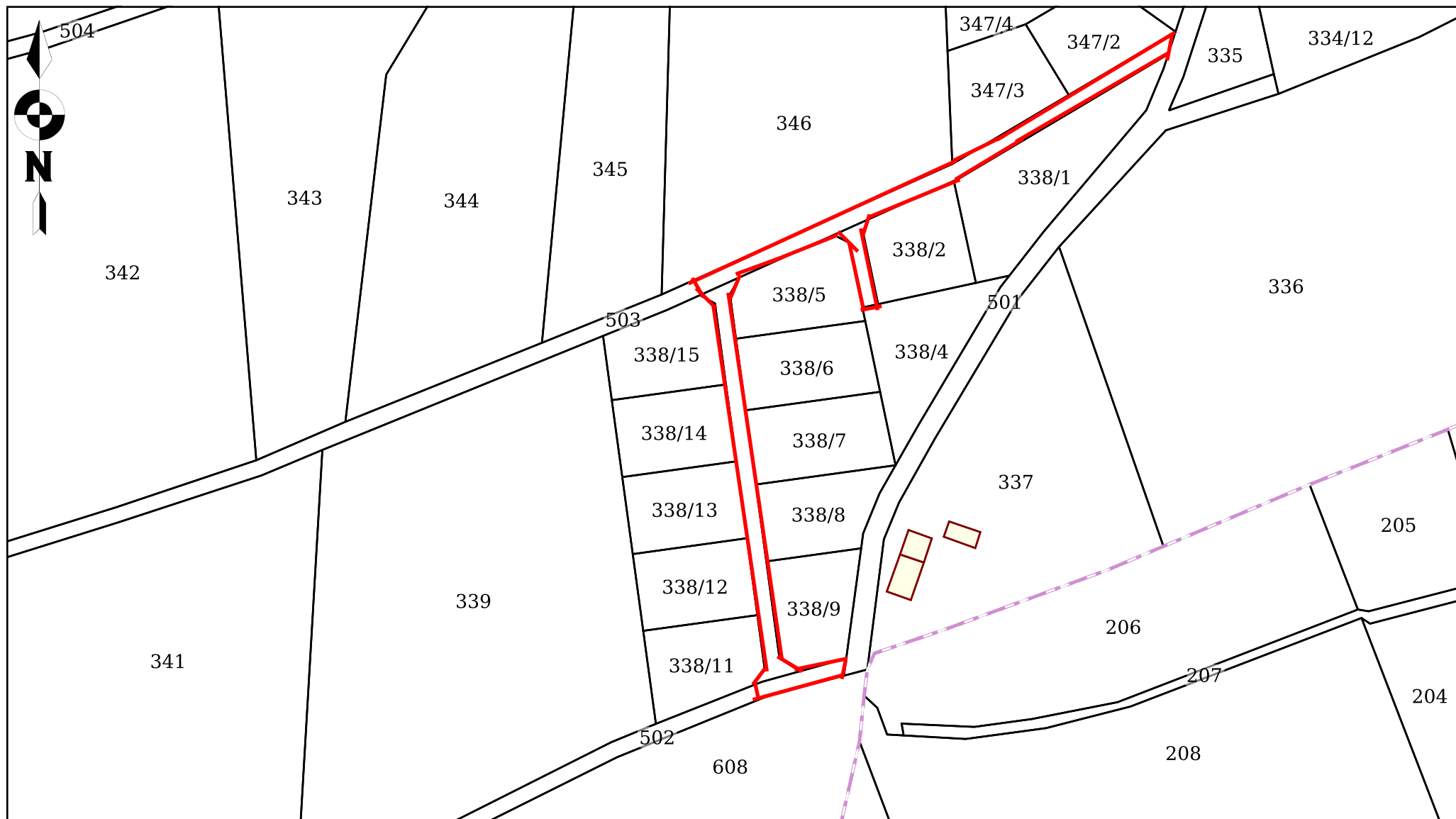

UZASADNIENIE

Z związku z wydzieleniem terenów przeznaczonych pod budownictwo mieszkaniowe jednorodzinne i wnioskami właścicieli nieruchomości położonych przy drodze wewnętrznej nr 338/10, 338/3 oraz części 503 i 502 obręb Międzylesie, stanowiącej własność prywatną, zachodzi konieczność nadania nazwy w/w drodze.

Planowany sposób zagospodarowania terenu wymaga nadania nazwy ulicy do której teren przylega. Nazwanie ulicy rozwiąże problem nadawania numerów porządkowych i ustalania adresów dla budynków jednorodzinnych realizowanych przy tej drodze.

W myśl art.8 ust.1a o drogach publicznych, *"podjęcie przez Radę uchwały w sprawie nadania nazwy drodze wewnętrznej wymaga uzyskania pisemnej zgody właścicieli terenów, na których jest ona zlokalizowana"*. W niniejszym przypadku wymaganą zgodę złożyli właściciele terenu na którym usytuowana jest przedmiotowa droga wewnętrzna.

Stosownie do powyższego w pełni uzasadnione jest nadanie nazwy wyżej opisanej ulicy w Międzylesiu.