

**UCHWAŁA NR VII/39/2019
RADY MIEJSKIEJ W MIĘDZYLESIU**

z dnia 30 kwietnia 2019 r.

**w sprawie wskazania wstępnej lokalizacji nowych przystanków komunikacyjnych na terenie miasta i gminy
Międzylesie**

Na podstawie art. 7 ust. 1 pkt 4 ustawy z dnia 8 marca 1990 roku o samorządzie gminnym (Dz. U. z 2019r. poz. 506) oraz art. 15 ust. 2 i art. 16 ust. 1 i ust. 4 ustawy z dnia 16 grudnia 2010 roku o publicznym transporcie zbiorowym (Dz. U. z 2018 r.poz. 2068), Rada Miejska w Międzylesiu uchwala co następuje:

§ 1. W celu zaspokojenia potrzeb mieszkańców ustala się wstępną lokalizację nowych przystanków komunikacyjnych na terenie miasta i gminy Międzylesie:

1. Na terenie miasta Międzylesie: ul. Graniczna, w ciągu drogi krajowej DK33, na wysokości posesji nr 17B, na dz. nr 301, zgodnie z załącznikiem nr 1 do niniejszej uchwały, zgodnie z załącznikiem nr 1 do uchwały.

2. Na terenie wsi Domaszków: ul. Kolejowa, przy drodze powiatowej nr 3234D na placu gminnym obok remizy strażackiej, dz. nr 779/1, zgodnie z załącznikiem nr 2 do niniejszej uchwały, zgodnie z załącznikiem nr 2 do uchwały.

§ 2. Wykonanie uchwały powierza się Burmistrzowi Miasta i Gminy Międzylesie.

§ 3. Uchwała wchodzi w życie z dniem podjęcia oraz podlega ogłoszeniu w sposób zwyczajowo przyjęty.

MIEDZYLESIE

Mapa

Skala 1:1000

Załącznik nr 1
do Uchwały nr VII/39/2019
Rady Miejskiej w Miedzylesiu
z dnia 30 kwietnia 2019 r.

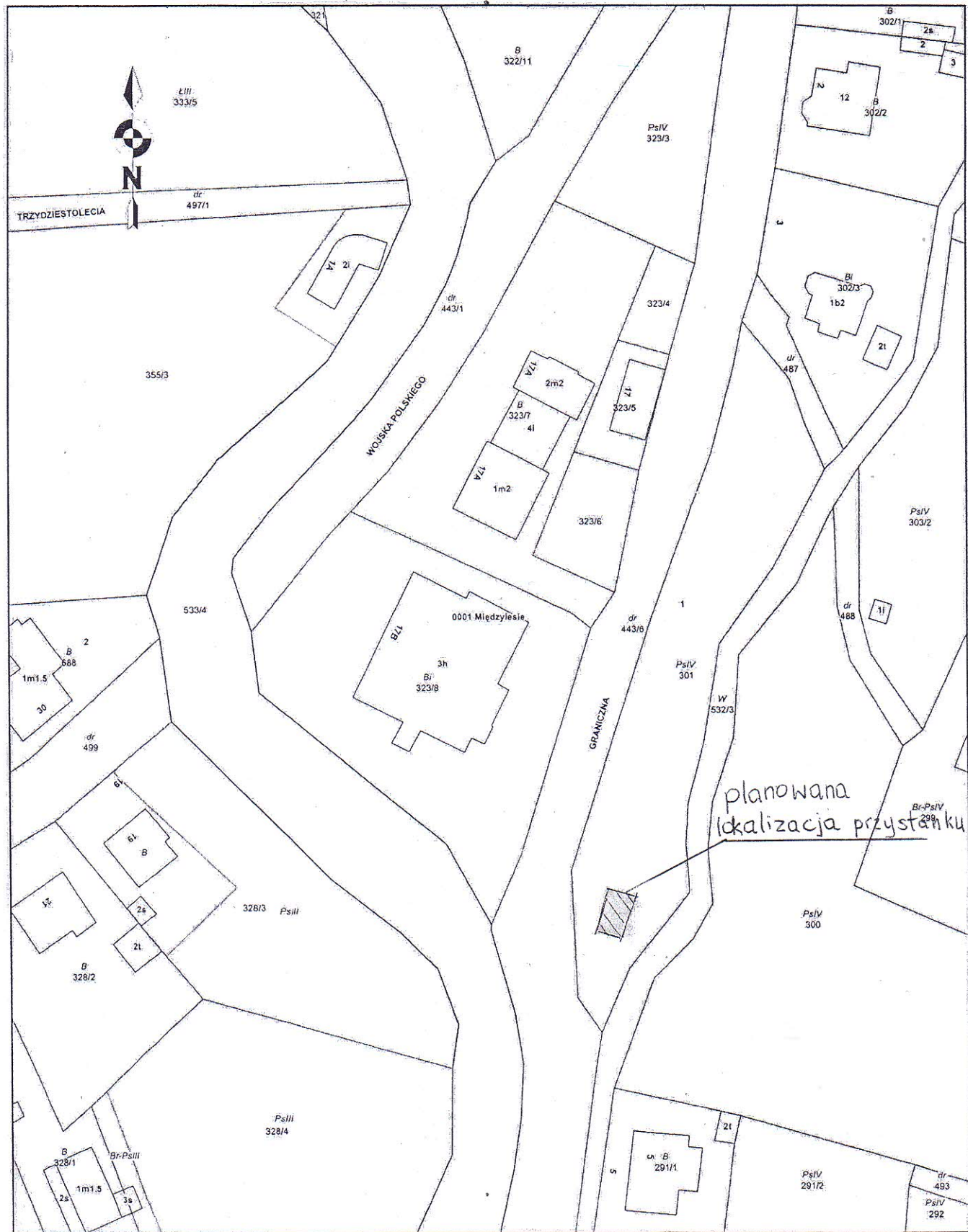

DOMASZKÓW

Załącznik nr 2

do Uchwały nr VII/39/2019
Rady Miejskiej w Miedzylesiu
z dnia 30 kwietnia 2019 r.

Mapa

Skala 1:1000

